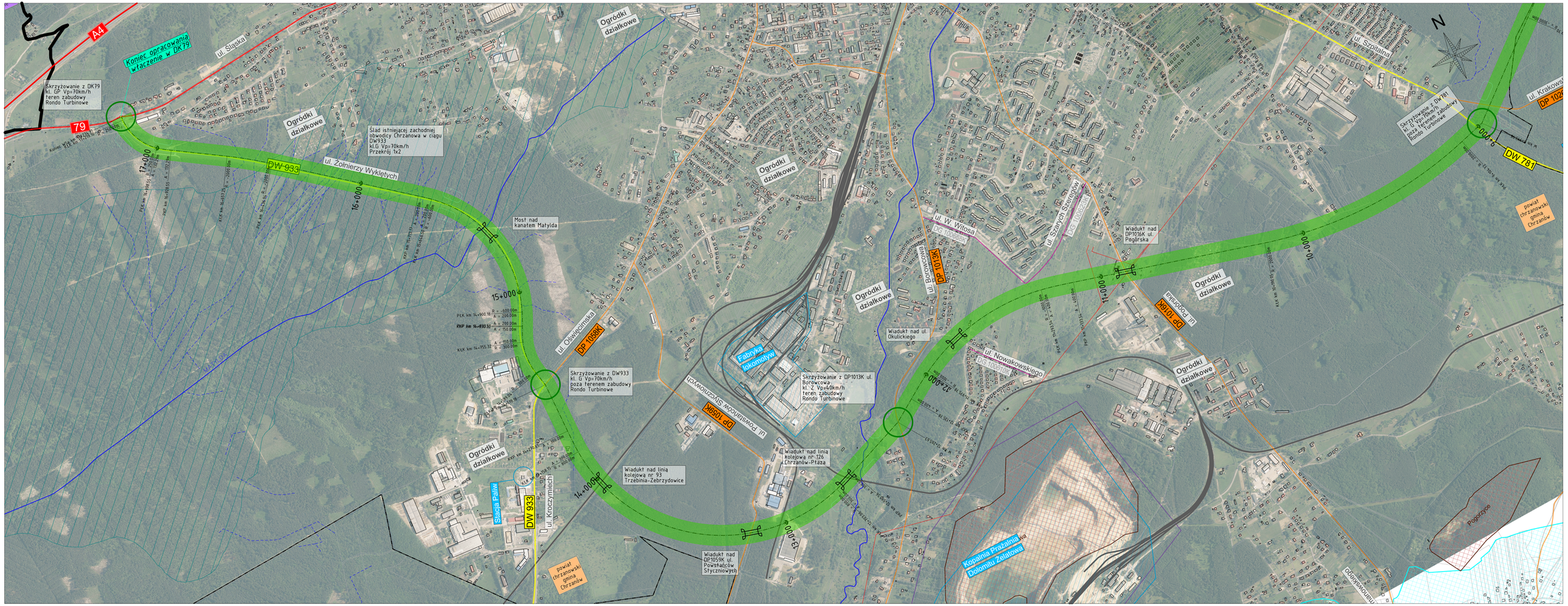



LEGENDA:

Elementy projektowane:
- Oś proj. Wariantu
- Orientacyjny zakres inwestycji
- Obiekt mostowy
- Skrzyżowanie
- Wstępna lokalizacja zbiornika retencyjnego

Istniejące zagospodarowanie terenu:
- granica województwa
- granica powiatów
- granica gmin
- autostrada
- droga krajowa
- droga wojewódzka
- droga powiatowa
- nazwa miejscowości
- linie wysokiego napięcia
- kolej
- rzeki
- elektrowy
- Jeziora
- obszary górnicze
- obszary zagrożone podtopieniami
- otulina Parku Krajobrazowego Dolinki Krakowskie
- otulina Tenczyńskiego Parku Krajobrazowego
- Tenczyński Park Krajobrazowy
- Park Krajobrazowy Dolinki Krakowskie
- Działka ewidencyjna z budynkiem

Inwestor:
Generalna Dyrekcja Dróg Krajowych i Autostrad
*Generalny Dyrektor Dróg Krajowych i Autostrad*
*Oddział w Krakowie*
*ul. Mogilska 25, 31-542 Kraków*

Jednostka projektowania:
Multiconsult
*Multiconsult Polska Sp. z o.o.*
*ul. Bonifraterska 17, 00-203 Warszawa*
*Oddział w Gliwicach*
*ul. Sowińskiego 11, 44-101 Gliwice*

Obiekt budowlany:
Dokumentacja projektowa STEŚ-R wraz z uzyskaniem decyzji ŚDU dla zadania pn.:
Budowa obwodnicy Chrzanowa i Trzebini w ciągu DK79

Adres obiektu budowlanego: Województwo małopolskie, powiat chrzanowski, gmina Trzebinia, Chrzanów

| | | | | |
|---|---|---|---|---|
| Stadium Projekt budowlany | Nazwa opracowania: | Opracowanie dokumentacji projektowej STEŚ-R wraz z uzyskaniem decyzji ŚDU dla zadania pn. Budowa obwodnicy Chrzanowa i Trzebini w ciągu DK79. | | |
| Branża Drogowa | Tytuł rysunku: | Plan sytuacyjny - wariant 5a | | |
| Funkcja | Imię i nazwisko | Specjalność | Nr uprawnień budowlanych | Podpis |
| Projektant | inż. Arkadiusz Leszner | Drogowa | GLK/2335/POOD/18 | |
| Opracował | mgr inż. Katarzyna Kołaszwicz | Drogowa | | |
| Opracował | mgr inż. Łukasz Urban | Drogowa | | |
| Opracował | mgr inż. Robert Siwek | Drogowa | | |
| Kontrolował | Data opracowania: Grudzień 2022 | Skala: 1:5000 | Numer rysunku: 01.04 | Wersja: |