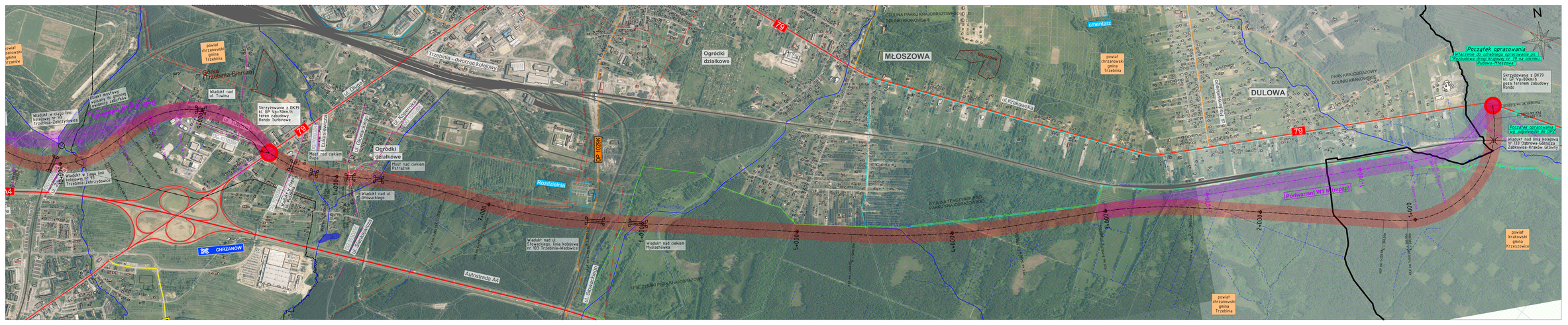

N
powiat chrzanowski gmina Chrzanów
powiat chrzanowski gmina Trzebinia
Górka (Trzebinia-Siersza)
Obiekt mostowy wpisany do gminnej ewidencji zabytków
Wiadukt nad ul. Tuwima
Wiadukt w ciągu linii kolejowej nr 93 Trzebinia-Zebrzydowice
Podwariant W1 M (mpzp)
ul. Tuwima
DG 101038K
Skrzyżowanie z DK79 kl. GP Vp=70km/h teren zabudowy Rondo Turbinowe
79
DG 101030K
ul. Łukasiewicza
ul. Głowackiego
ul. Kopernika
DG 101028K
ul. Długa
Trzebinia - dworzec kolejowy
Ogródki działkowe
Most nad ciekiem Ropa
Most nad ciekiem Pstrążnik
DP 1029K
Wiadukt w ciągu linii kolejowej nr 93 Trzebinia-Zebrzydowice
DG 101034K
Wiadukt w ciągu ul. Puszkina
Wiadukt nad ul. Głowackiego
DG 101035K
ul. Sienkiewicza
A4
CHRZANÓW
Autostrada A4
Rozdzielnia
Wiadukt nad ul. Słowackiego, linią kolejową nr 103 Trzebinia-Wadowice
ul. Słowackiego
Mysłachówka
Wiadukt nad ciekiem Mysłachówka
TENCZYŃSKI PARK KRAJOBRAZOWY
Dopływ spod Piasków
OTULINA TENCZYŃSKIEGO PARKU KRAJOBRAZOWEGO
10+000
9+000
8+000
7+000
6+000
5+000
4+000
3+000
2+000
1+000
1+000
2+000
OTULINA PARKU KRAJOBRAZOWEGO DOLINKI KRAKOWSKIE
cmentarz
MŁOSZOWA
Młoszowa
ul.Krakowska
powiat chrzanowski gmina Trzebinia
ul. Paderewskiego
DULOWA
PARK KRAJOBRAZOWY DOLINKI KRAKOWSKIE
Dulówka
Początek opracowania
Włączenie do odrębnego opracowania pn. "Rozbudowa drogi krajowej nr 79 na odcinku Rudawa-Młoszowa"
Skrzyżowanie z DK79 kl. GP Vp=80km/h poza terenem zabudowy Rondo
Początek W1 km 0+000.00
Początek opracowania wg .odpowiedzi do OPZ
Wiadukt nad linią kolejową nr 133 Dąbrowa Górnicza Ząbkowice-Kraków Główny
PŁK km 2+425.70 R = -2800.00m
KKP km 1+200.58 A = 300.00m
KŁK km 1+050.58 A = 300.00m R = 600.00m
powiat krakowski gmina Krzeszowice
powiat chrzanowski gmina Trzebinia

LEGENDA:

Elementy projektowane:

- Oś proj. Wariantu
- Orientacyjny zakres inwestycji
- Obiekt mostowy
- Skrzyżowanie
- Wstępna lokalizacja zbiornika retencyjnego

Istniejące zagospodarowanie terenu:

- granica województw
- granica powiatów
- granica gmin
- A4 autostrada
- 79 droga krajowa
- DW 791 droga wojewódzka
- DP 1049K droga powiatowa
- DULOWA nazwa miejscowości
- linie wysokiego napięcia
- kolej
- rzeki
- cieki/rowy
- złoża
- obszary górnicze
- obszary zagrożone podtopieniami
- otulina Parku Krajobrazowego Dolinki Krakowskie
- otulina Tenczyńskiego Parku Krajobrazowego
- Tenczyński Park Krajobrazowy
- Park Krajobrazowy Dolinki Krakowskie
- Działka ewidencyjna z budynkiem

Inwestor:

Generalna Dyrekcja Dróg Krajowych i Autostrad

Generalny Dyrektor Dróg Krajowych i Autostrad
Oddział w Krakowie
ul. Mogilska 25; 31-542 Kraków

Jednostka projektowania:

Multiconsult

Multiconsult Polska Sp. z o.o.
ul. Bonifraterska 17, 00-203 Warszawa
Oddział w Gliwicach
ul. Sowińskiego 11, 44-121 Gliwice

Obiekt budowlany:
Dokumentacja projektowa STEŚ-R wraz z uzyskaniem decyzji DŚU dla zadania pn.: „Budowa obwodnicy Chrzanowa i Trzebini w ciągu DK79"

Adres obiektu budowlanego: Województwo małopolskie, powiat chrzanowski, gmina Trzebinia, Chrzanów

Stadium: Projekt budowlany
Nazwa opracowania: Opracowanie dokumentacji projektowej STEŚ-R wraz z uzyskaniem decyzji DŚU dla zadania pn.: "Budowa obwodnicy Chrzanowa i Trzebinii w ciągu DK79"

Branża: Drogowa
Tytuł rysunku: Plan sytuacyjny - Wariant 1

Funkcja	Imię i nazwisko	Specjalność	Nr uprawnień budowlanych	Podpis
Projektant	inż. Arkadiusz Leiszner	Drogowa	SLK/2335/POOD/08	
Opracował	mgr inż. Katarzyna Kołajewicz	Drogowa		
Opracował	mgr inż. Łukasz Urban	Drogowa		
Opracował	mgr inż. Robert Siwek	Drogowa		

Numer umowy:	Data opracowania:	Skala:	Numer rysunku:	Rewizja:
	Grudzień 2022	1:5000	01.01	